

HOTĂRÂRE

privind aprobarea dezmembrării cartii funciare nr.22327 în două loturi

Consiliul local al comunei Grădiștea, județul Călărași, , întrunit în ședința ordinară din 29 februarie 2016

Având în vedere:

- Raportul compartimentului de resort din cadrul aparatului de specialitate al primarului comunei Grădiștea, înregistrat la nr. 1220/2016, prin care se propune aprobarea dezmembrării cartii funciare nr. 22327 în două loturi,

-prevederile art. 36, alin. (1) și alin. (9) din Legea administrației publice locale nr. 215/2001, republicată, cu completările și modificările ulterioare.

În temeiul art. 45(1) din Legea administrației publice locale nr. 215/2001, republicată, cu completările și modificările ulterioare,

HOTĂRĂȘTE:

Art.1.- Se aprobă dezmembrarea cartii funciare nr. 22327 în două loturi, conform anexei care face parte integrantă din prezenta hotărâre.

Art.2.- Primarul comunei, prin aparatul de specialitate va aduce la îndeplinire prevederile prezentei hotărâri, iar secretarul comunei o va comunica celor interesați.

PREȘEDINTE DE ȘEDINȚĂ,
Gheorghe Catalin CARACI



/ Avizat - Secretar,
Chireș BOTEȘ



Nr.

31

Data

29.02.2016

Adoptată la Grădiștea în prezența a 12 consilieri din 12 în funcție, cu 12 voturi pentru — voturi contra și — abțineri

PLAN DE AMPLASAMENT SI DELIMITARE A IMOBILULUI

Scara 1:1000

Nr. cadastral	Suprafata măsurată (m.p.)	Adresa imobilului: intravilan, comuna Gradistea, Cvartal 70/3,
22327	3115	Parcela 4, Jud. Calarasi

Nr. Cartea Funciara	22327	UAT	Com. Gradistea
---------------------	-------	-----	----------------

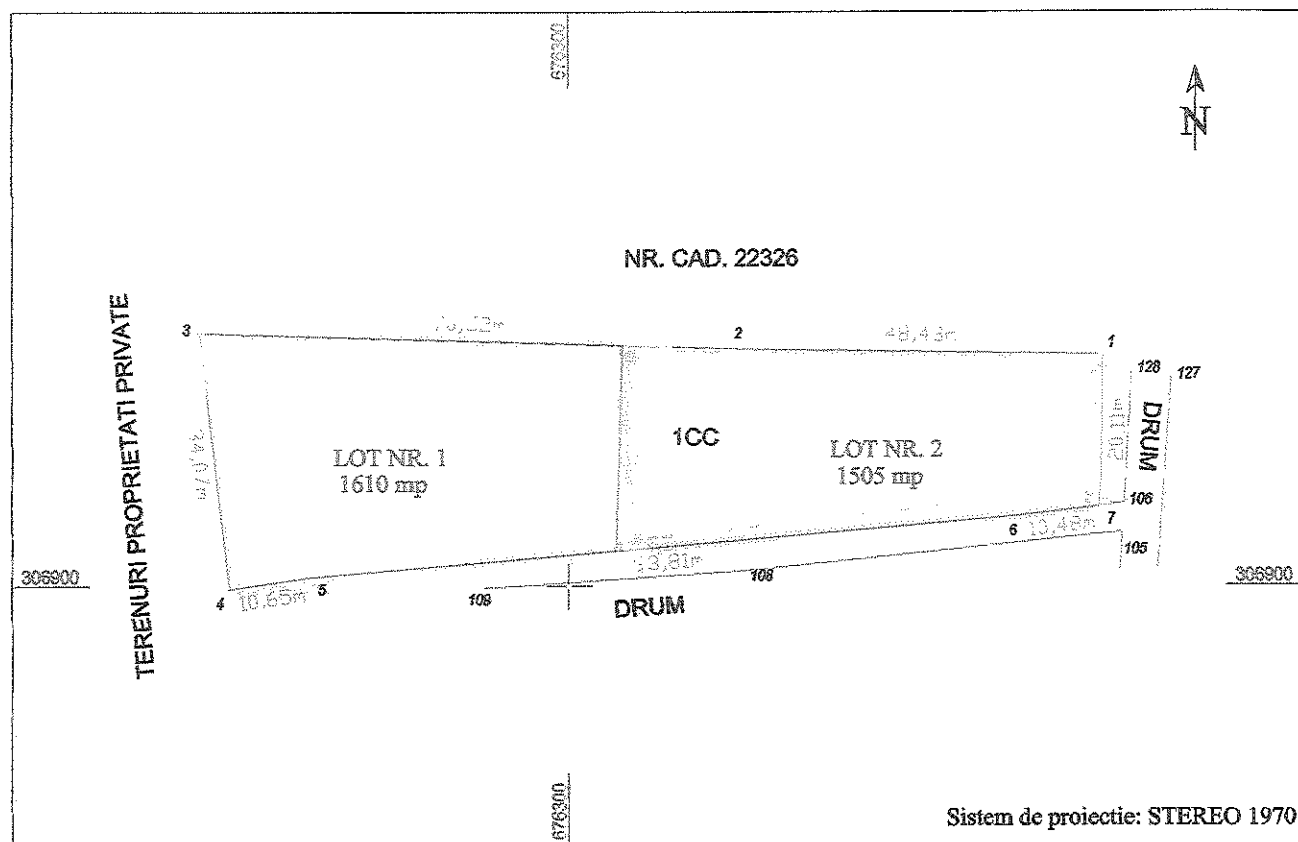

A. Date referitoare la teren

Nr. Parcelă	Categorie de folosinta	Suprafata (m.p.)	Mentuni
1	CC	3115	Imobil intravilan curti constructii
Total		3115	

B. Date referitoare la constructii

Cod constr.	Destinatia	Suprafata construita la sol (m.p.)	Mentuni
Total	-	-	-

Suprafata totala masurata a imobilului = 3115 mp
Suprafata totala din act = 3115 mp

PRPUNERE DE DEZMEMBRARE CF. 22327

Suprafata (mp)		
LOT NR. 1	1610	ADAPOST CĂMINI
LOT NR. 2	1505	PEPINIERĂ

Data: 12.02.2016